

4

श्रीमती / VISA

श्रीमती / VISA

5

10

भारत / VISA

भारत / VISA



11

12

द्विपत्र / VISA

द्विपत्र / VISA

13

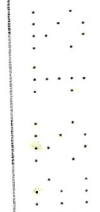
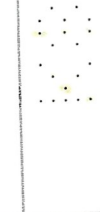
22			
३१११ / VISA			
३१११ / VISA			
23			

<p>24</p>			<p>2020</p>
<p>श्रीगंगा / VISA</p>			
<p>श्रीगंगा / VISA</p>			<p>2020</p>

24

श्रीगंगा / VISA

श्रीगंगा / VISA

25

2020

2021

26

शुक्र / VISA

शुक्र / VISA

27

30			30
श्रीगंगा / VISA			31

30

श्रीगंगा / VISA

श्रीगंगा / VISA

31

30

31

३३

३३



विविध सेवा / MISCELLANEOUS SERVICE

टिप्पणी / OBSERVATION

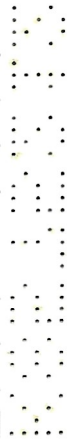

पत्नीकरण
विदेशों में रहने वाले भारतीय नागरिकों को सलाह दी जाती है कि वे निकटतम भारतीय मिशन/
केन्द्र में अपना पंजीकरण करावाएँ।

चेतावनी
यह पासपोर्ट भारत सरकार की संपत्ति है। इस पासपोर्ट के बारे में किसी पासपोर्ट अधिकारी
से इसके धारक को यदि कोई सूचना मिलती है जिसमें पासपोर्ट लौटने की मांग भी शामिल है
तो उसका तुरंत अनुपालन किया जाए।
यह पासपोर्ट डूबा हुआ किसी भी देश से बाहर न भेजा जाए। यह पासपोर्ट धारक या उसके द्वारा
प्रतिष्ठित व्यक्ति के कब्जे में ही रहना चाहिए। इसमें किसी भी प्रकार का संशोधन या विद्वृत्ति
नहीं की जानी चाहिए।

पासपोर्ट गुम हो जाने, चोरी हो जाने अथवा नष्ट हो जाने पर उसकी सूचना भारत में सबसे
निकटतम पासपोर्ट अधिकारी को अथवा यदि पासपोर्ट धारक विदेश में है तो निकटतम भारतीय
मिशन/केन्द्र और स्थानीय पुलिस को तत्काल दी जानी चाहिए। विस्तृत पुनर्बांध के बाद ही
डुब्लिकेट पासपोर्ट जारी किया जाएगा।

REGISTRATION

INDIAN CITIZENS RESIDENT ABROAD ARE ADVISED TO REGISTER
THEMSELVES AT THE NEAREST INDIAN MISSION/POST.

CAUTION

THIS PASSPORT IS THE PROPERTY OF THE GOVERNMENT OF
INDIA. ANY COMMUNICATION RECEIVED BY THE HOLDER FROM A
PASSPORT AUTHORITY REGARDING THIS PASSPORT, INCLUDING
DEMAND FOR ITS SURRENDER, SHOULD BE COMPLIED WITH
IMMEDIATELY.

THIS PASSPORT SHOULD NOT BE SENT OUT OF ANY COUNTRY BY
POST. THIS SHOULD BE IN THE CUSTODY EITHER OF THE HOLDER
OR OF A PERSON AUTHORIZED BY THE HOLDER. IT MUST NOT BE
ALTERED OR MUTILATED IN ANY WAY.

LOSS, THEFT OR DESTRUCTION OF THIS PASSPORT SHOULD BE
IMMEDIATELY REPORTED TO THE NEAREST PASSPORT AUTHORITY
IN INDIA OR IF THE HOLDER IS ABROAD, TO THE NEAREST INDIAN
MISSION/POST AND TO THE LOCAL POLICE. ONLY AFTER EXHAUSTIVE
ENQUIRIES SHALL A DUPLICATE PASSPORT BE ISSUED.

पिता / कानूनी अभिभावक का नाम / Name of Father / Legal Guardian

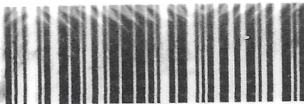

K8575212

SURYA BHANU YARLAGADDA

माता का नाम / Name of Mother

LAKSHMI YARLAGADDA

पति या पत्नी का नाम / Name of Spouse

पता / Address

56-5-8, F NO S2, LAKSHMI APTS

PATAMATA, VIJAYAWADA, KRISHNA

PIN: 520010, ANDHRA PRADESH, INDIA

पुराने पासपोर्ट का नं. और इसके जारी होने की तिथि एवं स्थान / Old Passport No. with Date and Place of Issue

* फाइल नं. / File No.

HY6061442291312